

**FACHADA FRONTAL**

ESCALA: 1/125

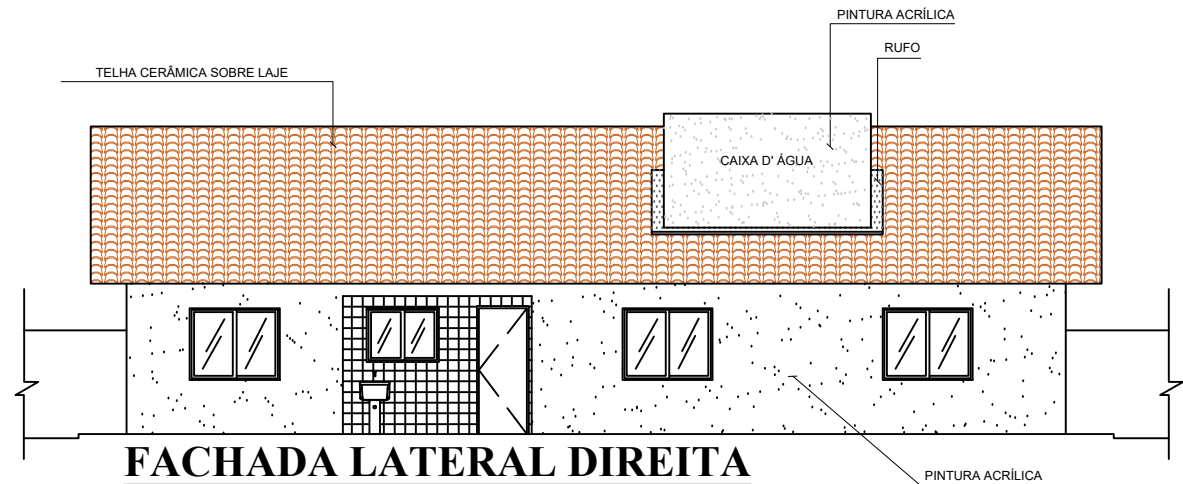

**FACHADA LATERAL DIREITA**

ESCALA: 1/125

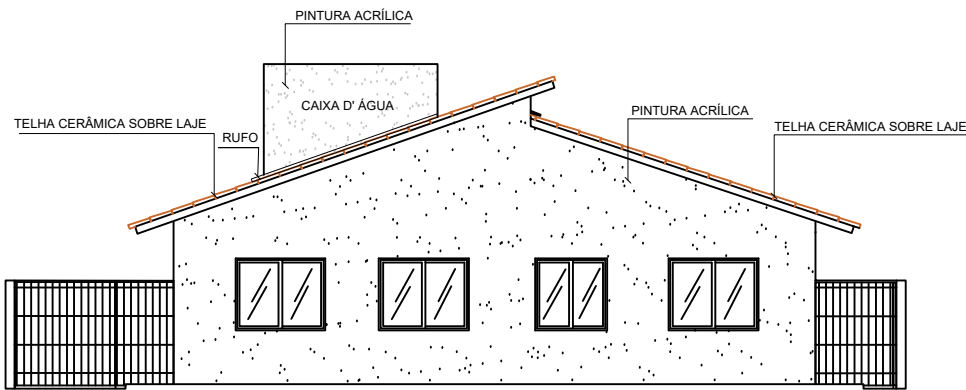

**FACHADA POSTERIOR**

ESCALA: 1/125

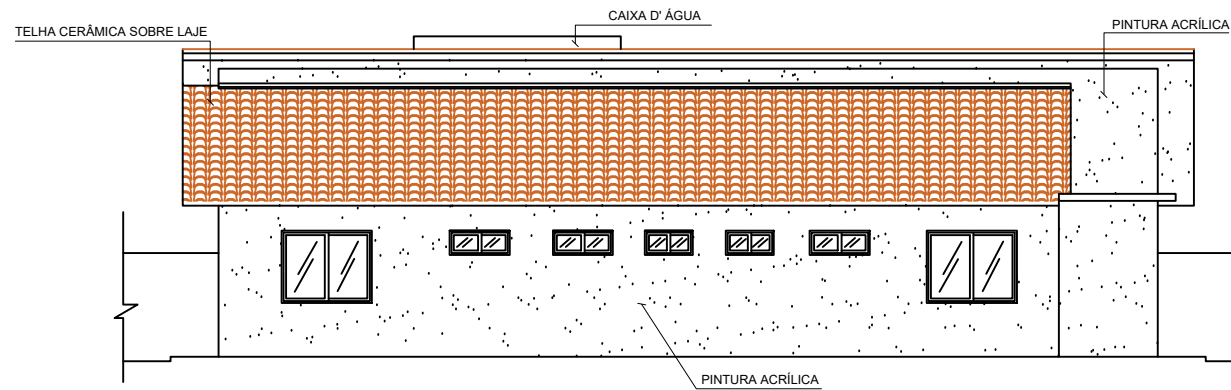

**FACHADA LATERAL ESQUERDA**

ESCALA: 1/125



**MUNICÍPIO DE POÇO DAS ANTAS**  
Avenida São Pedro - Centro - Poço das Antas - RS  
Fone: (51) 3773 1122 - CEP 95740-000

TÍTULO:		ÁREA:	169,68m²
<b>PROJETO DE CONSTRUÇÃO CENTRO DE REFERÊNCIA DE ASSISTÊNCIA SOCIAL - CRAS</b>		ESCALA:	1/125
		DATA:	JANEIRO/2026
		PRANCHA:	06/19
LOCAL: RUA PEDRO OSVALDO MULLER - BAIRRO: CENTRO - POÇO DAS ANTAS /RS			
PROPRIETÁRIO:		RESP. TÉCNICO:	
PREFEITURA MUNICIPAL DE POÇO DAS ANTAS		JULIANE CRISTINA KÄFER ARQUITETA E URBANISTA CAU/RS A308579-1	
<b>PROJETO ARQUITETÔNICO FACHADAS</b>			